

สิ่งก่อสร้าง

ได้แก่อาคารและสิ่งปลูกสร้าง การใช้งานในส่วนสิ่งก่อสร้าง โดยคลิกที่รายการหลักหัวข้อ สิ่งก่อสร้าง จะปรากฏไอคอนคำสั่ง ในส่วนคำสั่งการทำงาน ดังนี้

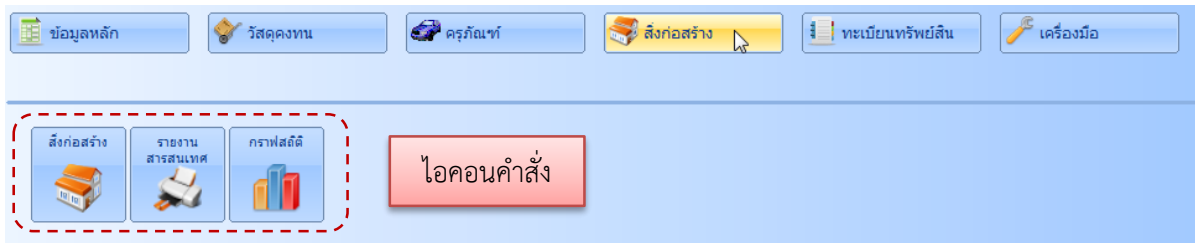

ทะเบียนสิ่งก่อสร้าง

จะมีลักษณะการใช้งานคล้ายกับทะเบียนครุภัณฑ์ มีขั้นตอนการลงทะเบียนสิ่งก่อสร้างดังนี้

1. ที่รายการหลัก สิ่งก่อสร้าง คลิกไอคอนคำสั่ง สิ่งก่อสร้าง จะปรากฏภาพหน้าจอดังนี้ ให้คลิกปุ่มเพิ่ม

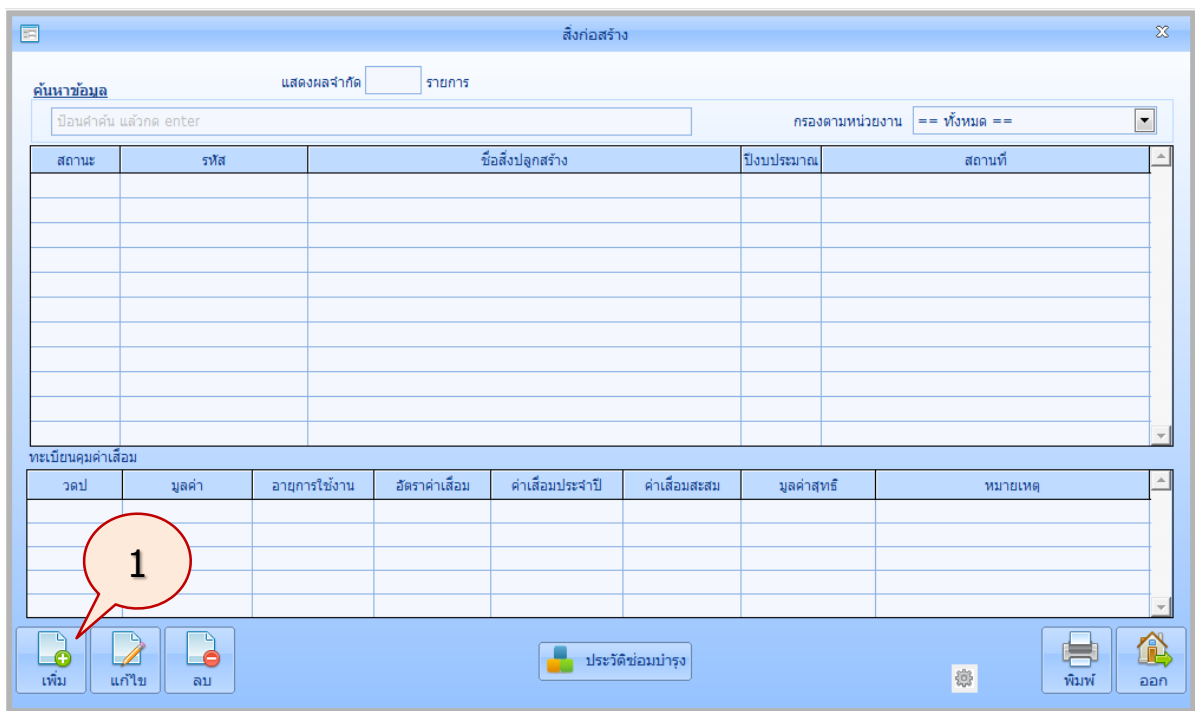

2. จะปรากฏภาพหน้าจอดังนี้

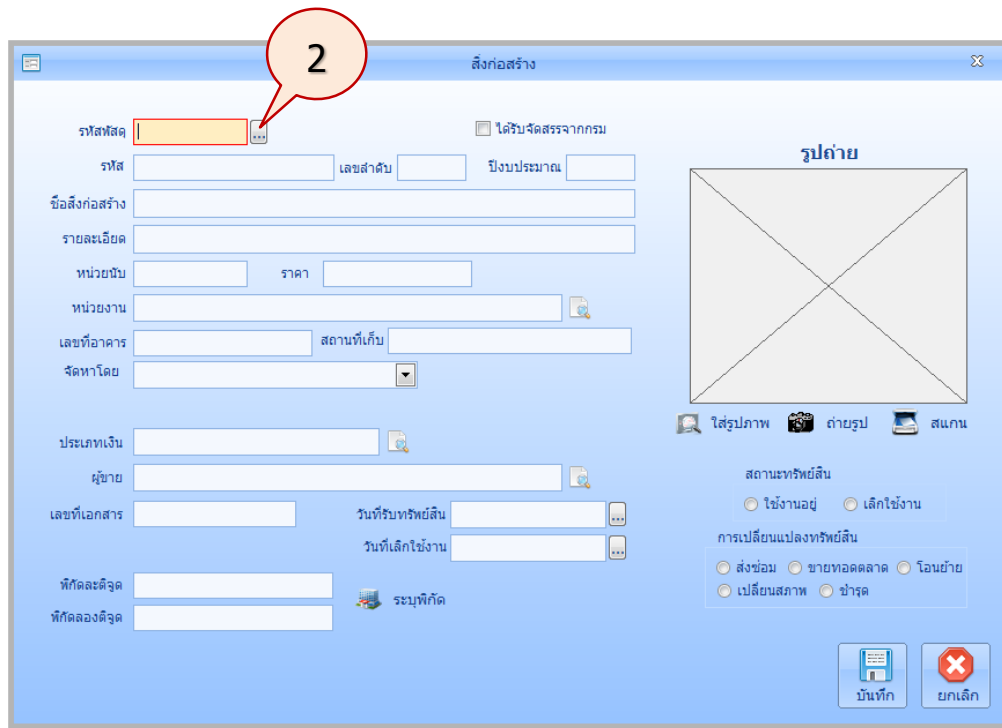

ตัวอย่างเช่น ต้องการลงทะเบียนสิ่งก่อสร้าง ปิงบประมาณ 2550 เป็น อาคารอำนวยการ ลักษณะอาคารคอนกรีตเสริมเหล็ก 2 ชั้น ขนาดอาคาร 21x29 เมตร พื้นที่ไม่น้อยกว่า 27x23 เมตร แบบเลขที่ 50A10 จัดหาโดยวิธี ประกวดราคา ราคา 8,500,000 บาท ก่อสร้างโดยบริษัท ก่อสร้างจำกัด

หลังรหัสพัสดุให้คลิกปุ่ม 

3. จะปรากฏภาพหน้าจอ **พัสดุหลัก** ดังนี้ คลิกปุ่ม Option

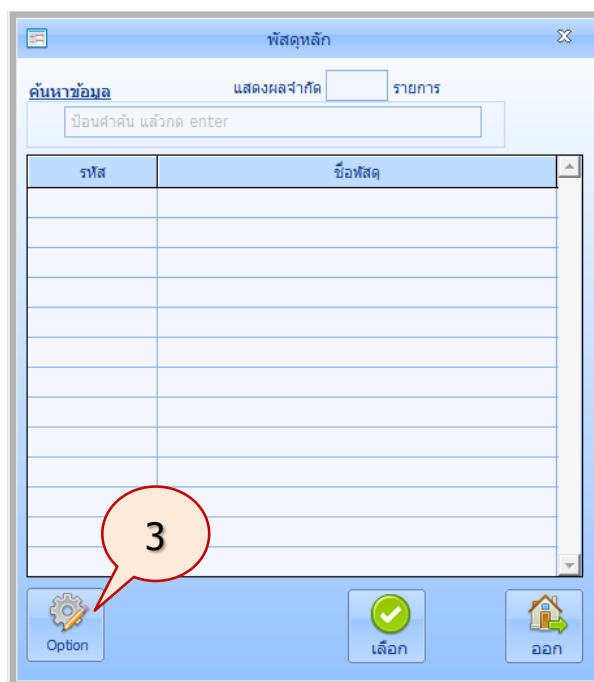

4. จะปรากฏภาพหน้าจอรายละเอียด **พัสดุหลัก** ดังนี้ **คลิกปุ่ม เพิ่ม** เพื่อเพิ่มรายการอาคารฯ

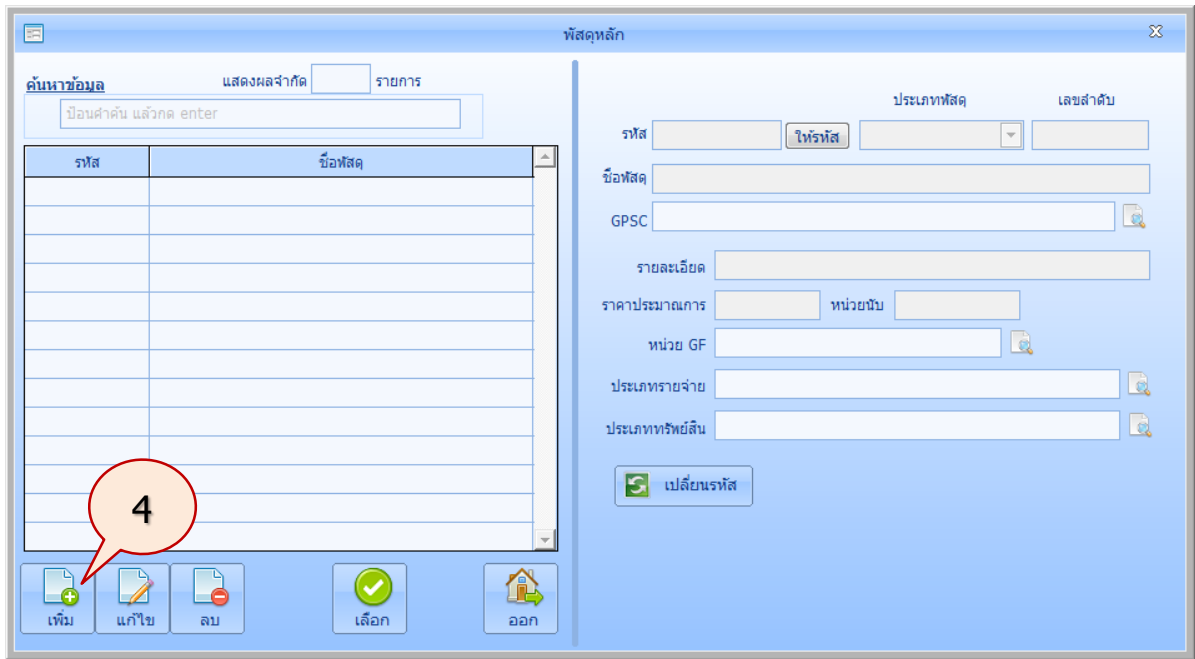

การเพิ่มพัสดุหลักสิ่งก่อสร้าง จะมีการเพิ่มเหมือนกับการเพิ่มครุภัณฑ์

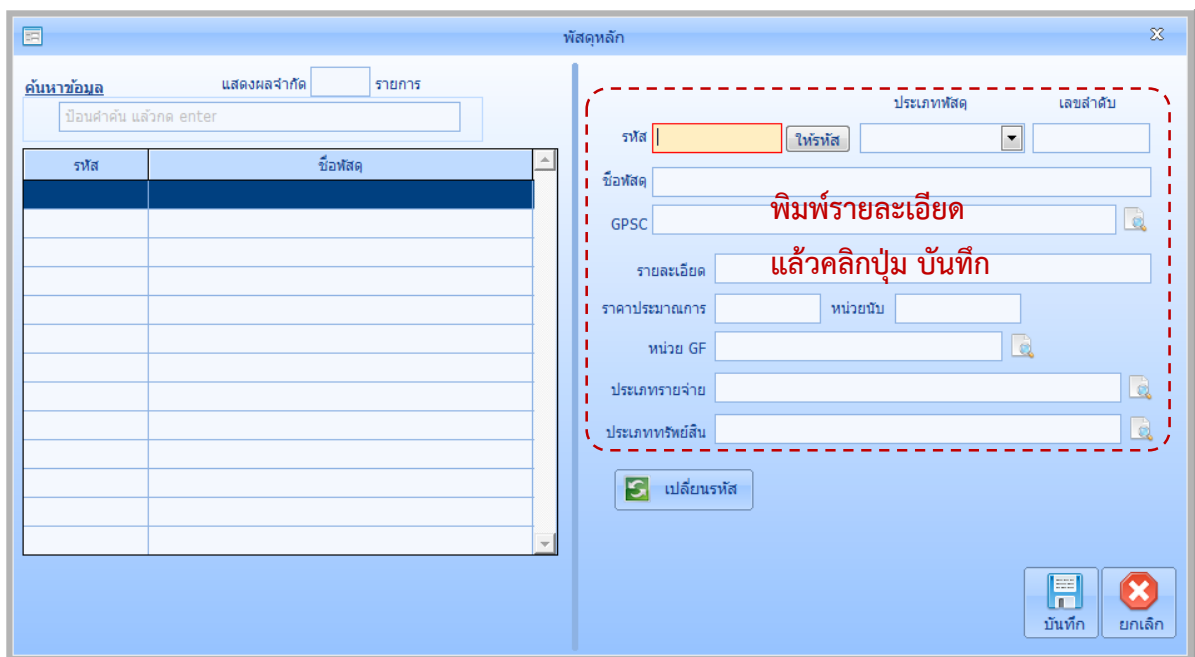

5. ในส่วนรายละเอียดข้อมูลด้านขวา ให้พิมพ์รายละเอียดของสิ่งก่อสร้างแล้วคลิกปุ่ม **บันทึก**

7. จะปรากฏภาพหน้าจอดังนี้ ให้ป้อนข้อมูลสิ่งก่อสร้างตามต้องการ แล้วคลิกปุ่ม **บันทึก**

สิ่งก่อสร้าง

รหัสรหัส 0901-002-0001 ได้รับจัดสรรจากกรม

รหัส 0901-002-0001 เลขลำดับ ปีงบประมาณ

ชื่อสิ่งก่อสร้าง อาคารอำนวยการ

รายละเอียด อาคารคอนกรีตเสริมเหล็ก 2 ชั้น ขนาดอาคาร 21x29 เมตร พื้นที่ไม่น้อยกว่า 27x23 เมตร

หน่วยนับ หลัง ราคา 8,500,000.00

หน่วยงาน

เลขที่อาคาร สถานที่เก็บ

จัดหาโดย

ประเภทเงิน

ผู้ขาย

เลขที่เอกสาร วันที่รับทรัพย์สิน

วันที่เลิกใช้งาน

หักลดจุด ระบุหัก

หักลดจุด

รูปถ่าย

ใส่รูปภาพ ถ่ายรูป สแกน

สถานะทรัพย์สิน

ใช้งานอยู่ เลิกใช้งาน

การเปลี่ยนแปลงทรัพย์สิน

ส่งซ่อม ขยายทอดตลาด โอนย้าย

เปลี่ยนสภาพ ชำรุด

บันทึก ยกเลิก



สิ่งก่อสร้าง

รหัสรหัส 0901-002-0001 ได้รับจัดสรรจากกรม

รหัส 0901-002-0001 เลขลำดับ 1 ปีงบประมาณ 2550

ชื่อสิ่งก่อสร้าง อาคารอำนวยการ

รายละเอียด อาคารคอนกรีตเสริมเหล็ก 2 ชั้น ขนาดอาคาร 21x29 เมตร พื้นที่ไม่น้อยกว่า 27x23 เมตร

หน่วยนับ หลัง ราคา 8,500,000.00

หน่วยงาน งานพัสดุ

เลขที่อาคาร 50A10 สถานที่เก็บ

จัดหาโดย ประกวราคา

ประเภทเงิน งบประมาณ

ผู้ขาย บริษัทก่อสร้าง จำกัด

เลขที่เอกสาร A1234 วันที่รับทรัพย์สิน 10/07/2551

วันที่เลิกใช้งาน

หักลดจุด 8.435094691231233 ระบุหัก

หักลดจุด 99.96280835557252

รูปถ่าย

ใส่รูปภาพ ถ่ายรูป สแกน

สถานะทรัพย์สิน

ใช้งานอยู่ เลิกใช้งาน

การเปลี่ยนแปลงทรัพย์สิน

ส่งซ่อม ขยายทอดตลาด โอนย้าย

เปลี่ยนสภาพ ชำรุด

บันทึก ยกเลิก

7

8. จะปรากฏภาพหน้าจอ ดังนี้

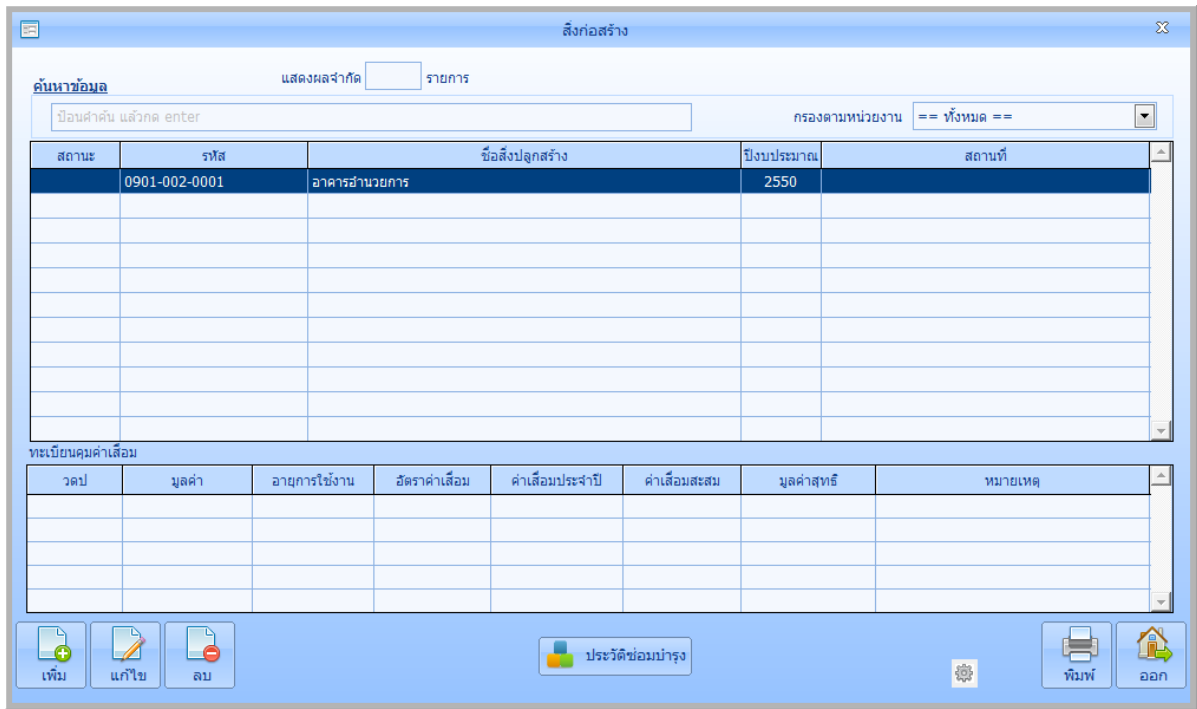

รายงานสารสนเทศ

รายงานสารสนเทศสิ่งก่อสร้างมีขั้นตอนดังนี้

1. ที่รายการหลัก สิ่งก่อสร้าง คลิกไอคอนคำสั่ง รายงานสารสนเทศ

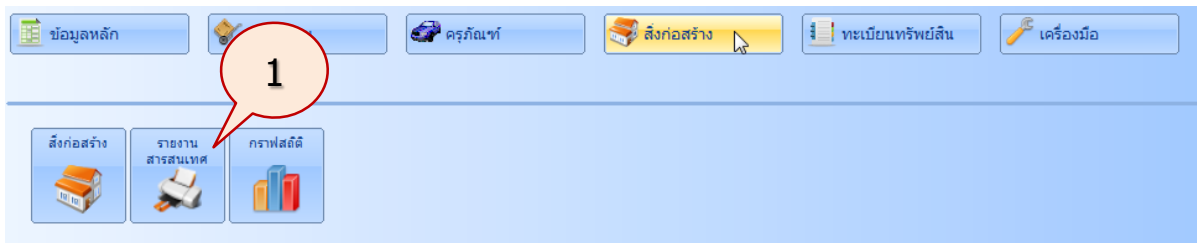

2. จะปรากฏภาพหน้าจอ ดังนี้ ให้คลิก รายงานจัดซื้อสิ่งปลูกสร้างประจำปี

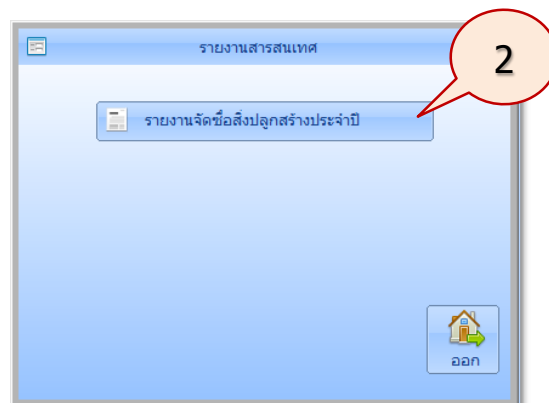

3. จะปรากฏภาพหน้าจอดังนี้ ใส่ปีงบประมาณที่ต้องการเริ่มต้น คลิกปุ่ม **พิมพ์** กรณีที่ไม่ใส่ ปีงบประมาณเริ่มต้น โปรแกรมจะนำข้อมูลทั้งหมดรายงานออกมา

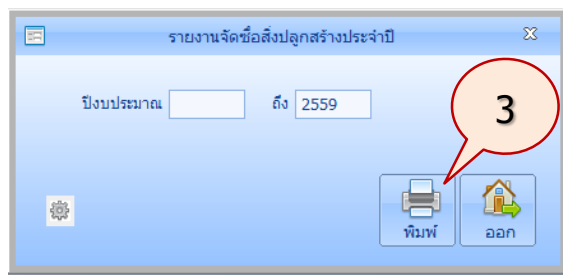

4. โปรแกรมจะแสดงรายงานจัดซื้อสิ่งปลูกสร้างประจำปี ดังนี้

วิทยาลัยอาชีวศึกษานครศรีธรรมราช						รายงานจัดซื้อสิ่งปลูกสร้างประจำปี		หน้า 1.
ลำดับ	งปี	หมายเลข	ชื่อ	ประเภทเงิน	ราคา@หน่วย			
1	2550	0901-001-2	อาคารวิทยบริการ	บำรุงการศึกษา	10,000,000.00			
2	2559	0901-001-0001	อาคารสำนักงาน 2 ชั้น	งบประมาณ	20,000,000.00			
จำนวน 2 รายการ				รวมทั้งหมด	30,000,000.00			

กราฟสถิติ

เป็นการสรุปรายงานด้วยกราฟ มีขั้นตอนการใช้งานดังนี้

1. ที่รายการหลัก **สิ่งก่อสร้าง** คลิกไอคอนคำสั่ง **กราฟสถิติ**

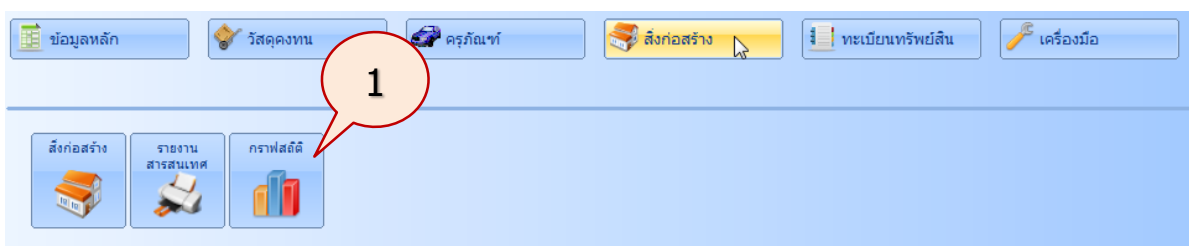

2. จะปรากฏภาพหน้าจอดังนี้ ตัวอย่างเช่น ต้องการสรุปการได้มาของสิ่งก่อสร้างตามปีงบประมาณ ให้คลิก สรุปการได้มาของสิ่งก่อสร้างตามปีงบประมาณ

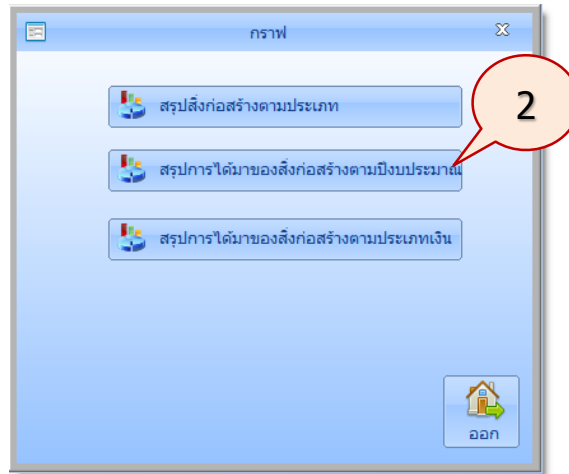

3. จะปรากฏภาพหน้าจอแสดงกราฟสรุปการได้มาของสิ่งก่อสร้างตามปีงบประมาณ ดังนี้ ผู้ใช้สามารถเลือกการแสดงผลกราฟได้ตามต้องการ เช่น หน่วยงาน ประเภท ปีงบประมาณ หรือรูปแบบกราฟได้

